

REV.:	DATO:	EMNE:			
Poul Sonnichsen Tilbygning til hal i landzone			Adresse: Landevejen 73A, 6720 Fanø Matr: 9ch		
Snit AA		Fase Skitseprojekt	Tegning H3_01		Rev.
Format: 420.0 x 297.0		Målforhold: 1 : 100	Tegnet af: JLI Tegning ændret: 07.11.2022		
FANO ARKITEKTER			Strandvejen 24 - 6720 Fanø - cvr 40155422 Kontakt: info@fanoark.dk - 24 80 35 20		
			Projekt nr. 221107		

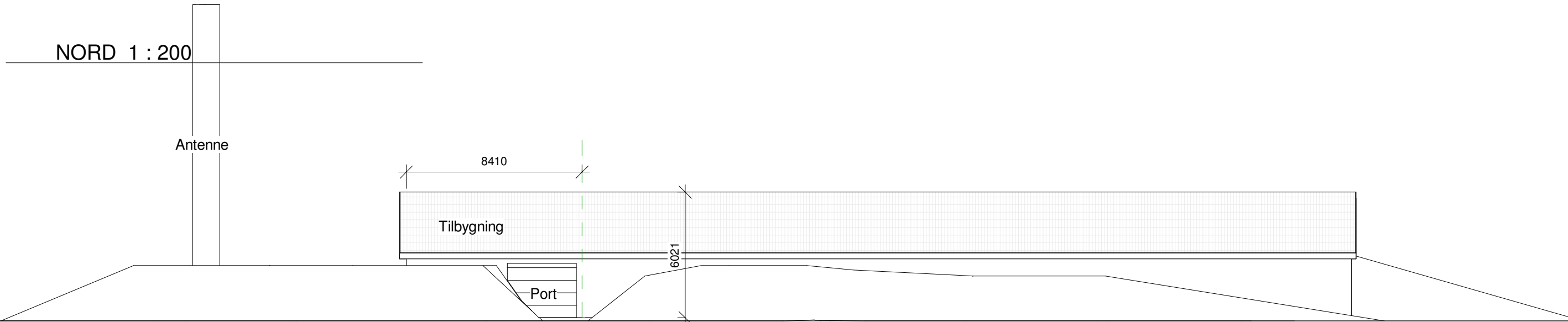
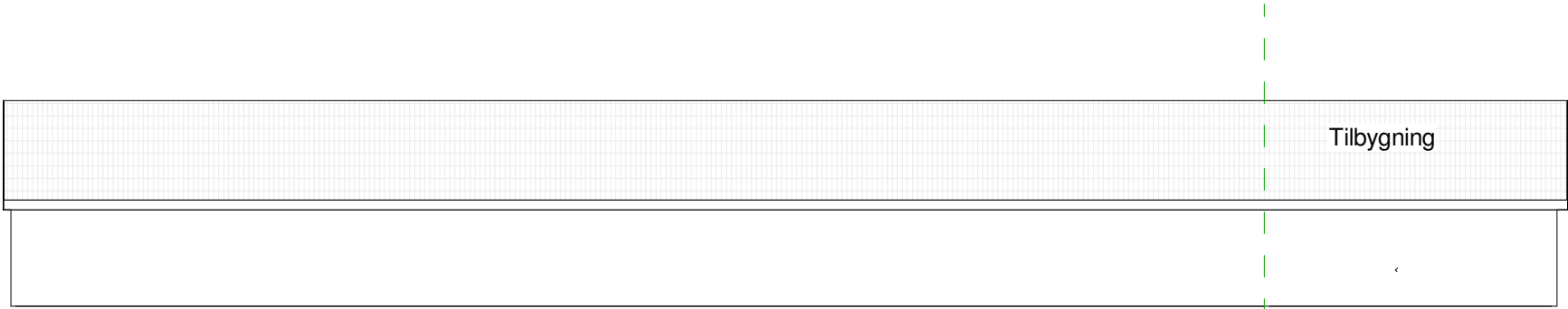
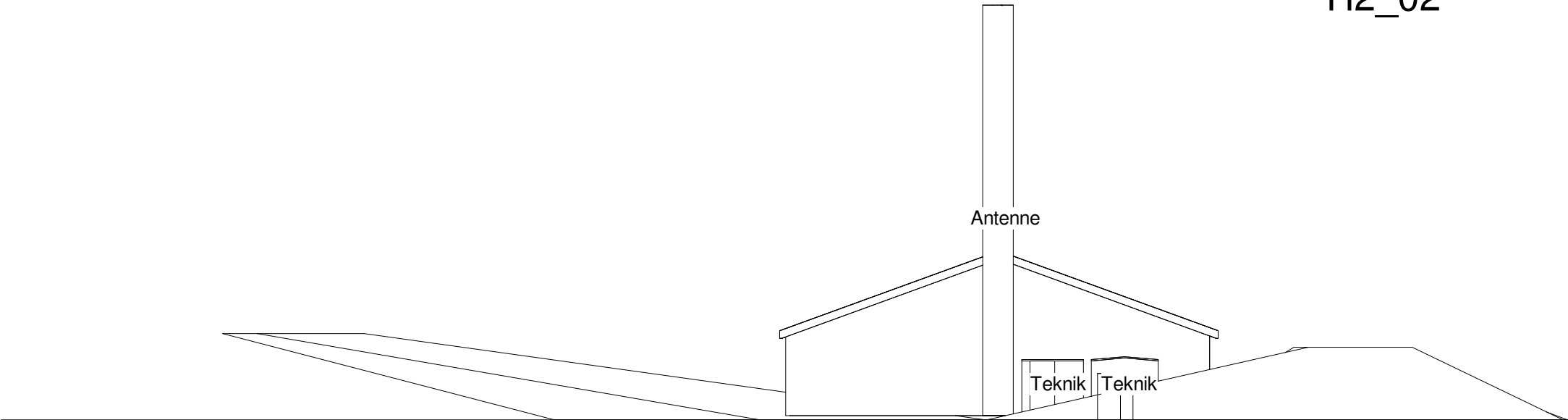

REV.:	DATO:	EMNE:
-------	-------	-------

Poul Sonnichsen
Tilbygning til hal i landzone

Adresse: Landevejen 73A, 6720 Fanø
Matr: 9ch

Facader 2

Fase
Skitseprojekt

Tegning
H2_02

Rev.

Format: 420.0 x 297.0 Målforhold: 1 : 200 Tegnet af: JLI Tegning ændret: 07.11.2022

FANØ ARKITEKTER

Strandvejen 24 - 6720 Fanø - cvr 40155422
Kontakt: info@fanoark.dk - 24 80 35 20

Projekt nr.
221107

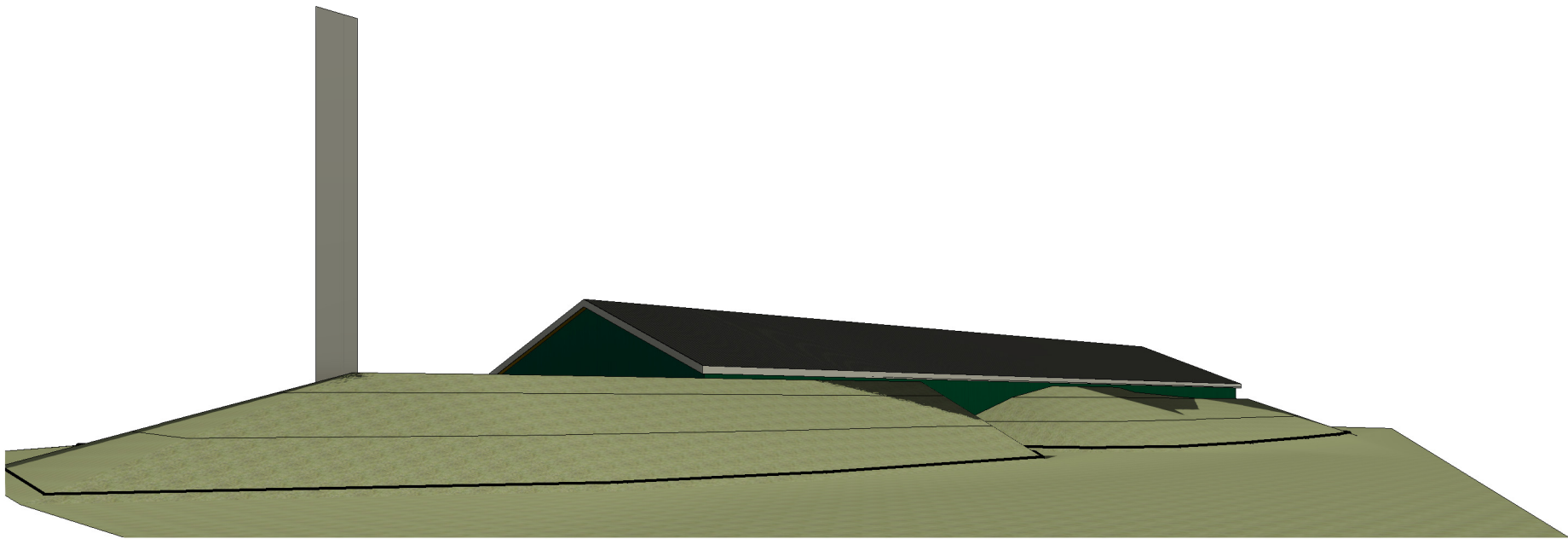

3D View 1

REV.:	DATO:	EMNE:			
Poul Sonnichsen Tilbygning til hal i landzone			Adresse: Landevejen 73A, 6720 Fanø Matr: 9ch		
Facader 3D		Fase Skitseprojekt	Tegning H2_01	Rev.	
Format: 420.0 x 297.0		Målforhold:	Tegnet af: JLI	Tegning ændret: 07.11.2022	
▲FANØ ARKITEKTER			Strandvejen 24 - 6720 Fanø - cvr 40155422 Kontakt: info@fanoark.dk - 24 80 35 20		Projekt nr. 221107

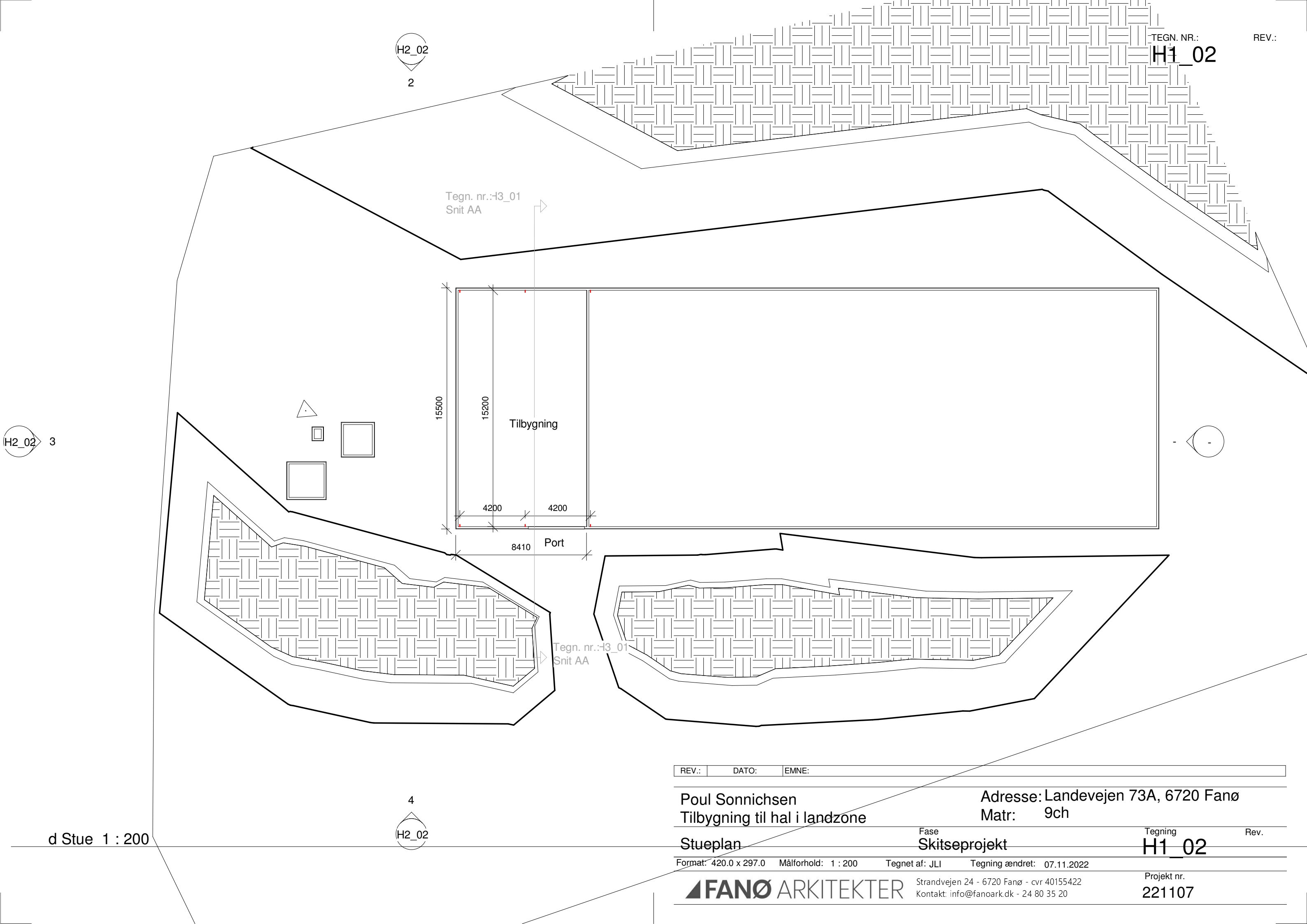

H2_02
2

TEGN. NR.:
H1_02

REV.:

H2_02 3

-

4
H2_02

d Stue 1 : 200

REV.:	DATO:	EMNE:
-------	-------	-------

Poul Sonnichsen
Tilbygning til hal i landzone

Adresse: Landevejen 73A, 6720 Fanø
Matr: 9ch

Stueplan

Fase
Skitseprojekt

Tegning
H1_02

Format: 420.0 x 297.0 Målforhold: 1 : 200 Tegnet af: JLI Tegning ændret: 07.11.2022

FANØ ARKITEKTER

Strandvejen 24 - 6720 Fanø - cvr 40155422
Kontakt: info@fanoark.dk - 24 80 35 20

Projekt nr.
221107

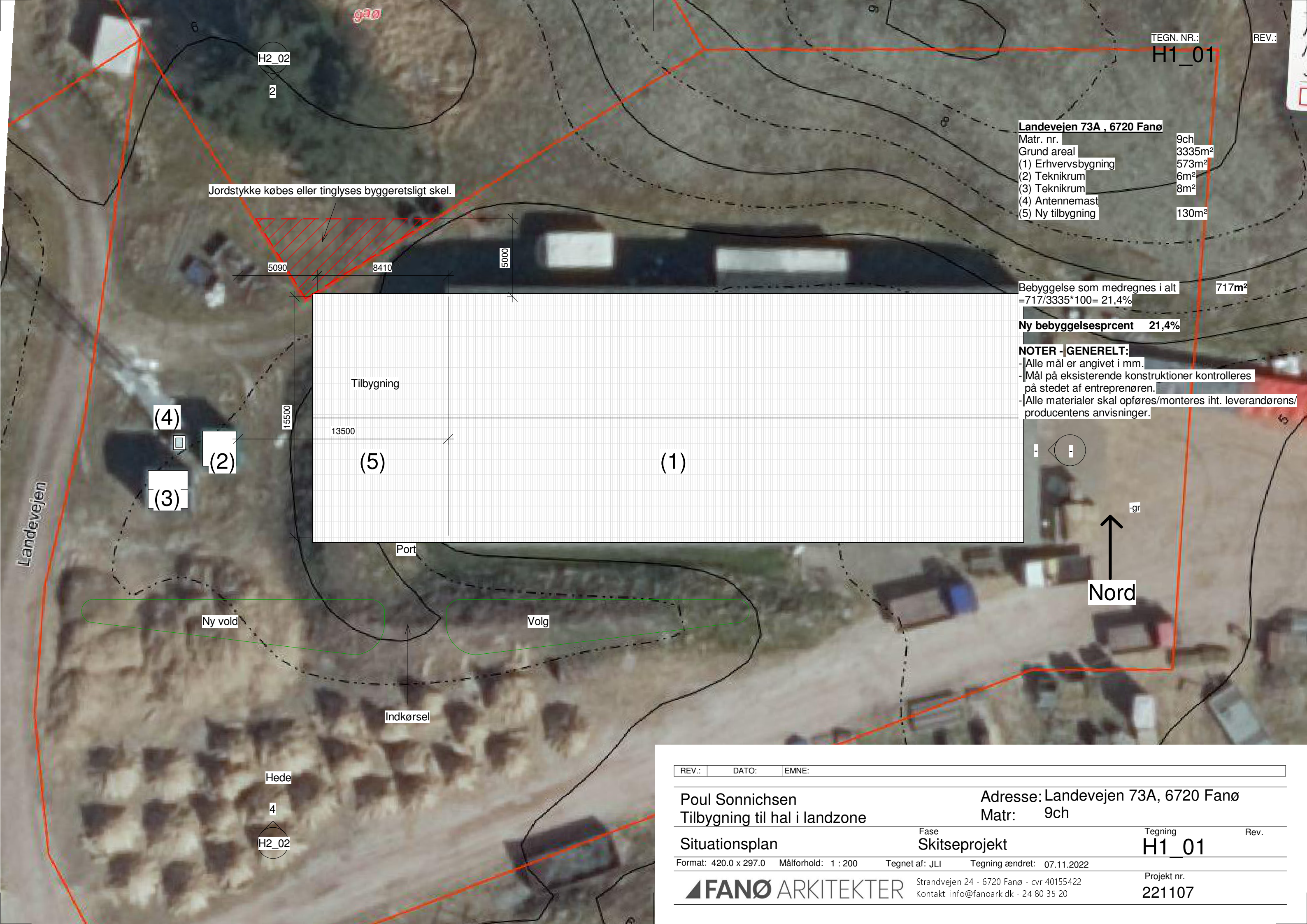

TEGN. NR.: H1_01 REV.:

Landevejen 73A , 6720 Fanø
Matr. nr. 9ch
Grund areal 3335m²
(1) Erhvervsbygning 573m²
(2) Teknikrum 6m²
(3) Teknikrum 8m²
(4) Antennemast
(5) Ny tilbygning 130m²

Bebyggelse som medregnes i alt 717m²
=717/3335*100= 21,4%

Ny bebyggelsesprcent 21,4%

NOTER - GENERELT:

- Alle mål er angivet i mm.
- Mål på eksisterende konstruktioner kontrolleres på stedet af entreprenøren.
- Alle materialer skal opføres/monteres iht. leverandørens/producentens anvisninger.

REV.: DATO: EMNE:

Poul Sonnichsen
Tilbygning til hal i landzone

Adresse: Landevejen 73A, 6720 Fanø
Matr: 9ch

Situationsplan

Fase
Skitseprojekt

Tegning
H1_01 Rev.

Format: 420.0 x 297.0 Målforhold: 1 : 200 Tegnet af: JLI Tegning ændret: 07.11.2022

FANØ ARKITEKTER

Strandvejen 24 - 6720 Fanø - cvr 40155422
Kontakt: info@fanoark.dk - 24 80 35 20

Projekt nr.
221107